HP&K INVERSIONES S.R.L.	INFORME TECNICO DE COMPONENTES	Versión:	01
		RUC:	20532384088

OC:	4400662966	Referencia:	CILINDRO DE LEVANTE DE BULLDOZER
OT:	367625		

1. DATOS GENERALES

Cliente: **MINERA LAS BAMBAS**

Fecha de Eval. 05 /01 / 2026 Atención: ING. Mesmer Castro / Jairo Chaca

Realizado Por: Rodrigo H. A Revisado Por: Diego Muñoz

2. DATOS DEL COMPONENTE

N° PARTE: 502-5819 MARCA: CATERPILLAR

MODELO: 844H HOROMETRO: ND

EQUIPO: RT001 PCR: ND

RESERVA: TRENV00024264

ID: 101377831

3. ANTECEDENTES

El componente ingreso a HP&K inversiones, para su evaluación y reparación general.

5. TRABAJOS REALIZADOS

- Desarmado.
- Lavado de partes.
- Evaluación de partes.
- Elaboración de informe para las observaciones y recomendaciones puntuales.

6. OBSERVACIONES Y RECOMENDACIONES

N°	Observación	Recomendación
6.1.	**HOUSING / CILINDRO** - Presenta superficiales internas. - Presenta medida con mas de 0.2 mm de la nominal. - Presenta bocinas de trunion con desgaste. - Presenta 09 topes soldados al cilindro. - Presenta pernos dañados.	**- Realizar bruñido.** **- Realizar cambio de bocinas.** **- Realizar cambio de pernos.**
6.2.	**VASTAGO** - Presenta golpes y rayaduras.	**- Realizar cromado de vástago**
6.3.	**TAPA** - Presenta sellos con desgaste y contaminados. - Presenta corrosión en alojamiento y en diámetro de sellado.	**- Realizar pulido general.** **- Realizar cambio de sellos.**
6.4.	**PISTON** - Presenta sellos con desgaste y contaminados. - Presenta rayaduras en alojamientos y diámetro exterior.	**- Realizar pulido de alojamientos.** **- Realizar cambio de sellos y cambio de válvulas.**
6.5.	***502-5819*** **CYLINDER GP-LIFT** - El componente fue recepcionado con base metálica. - El componente necesita ser reparado, pintado y embalado.	**- REALIZAR EL PINTADO Y EMBALAJE DEL COMPONENTE EN SU POSTERIOR DESPACHO.**

7. FOTOS

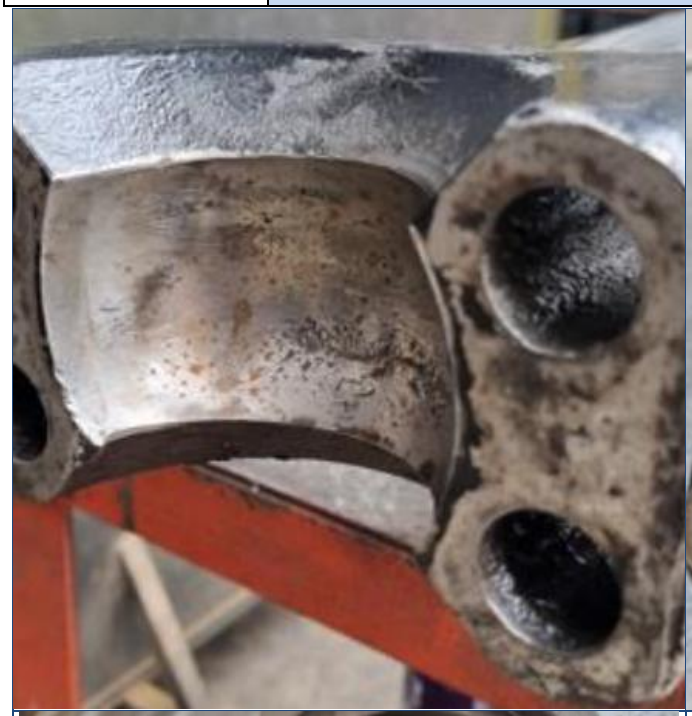

8. METROLOGIA

Medidas tomadas a 0°+90° y en 3 puntos a lo largo

X (90°) — Y (0°)

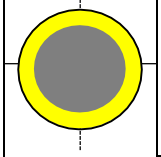

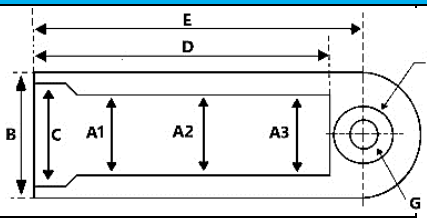

Valores máximos y mínimos registrados en cualquier punto de la superficie

Medidas en Pulgadas			A1	A2	A3	MAX	MIN
CILINDRO	E. LONGITUD TOTAL:		68.000				
	D. LONGITUD DE BRUÑIDO:		64.750				
	B. Ø EXTERIOR	X	6.000	6.000	6.000	6.000	6.000
		Y	6.000	6.000	6.000	6.000	6.000
	A. Ø INTERIOR (Tolerancia: 0.002)	X	5.257	5.257	5.258	5.258	5.257
		Y	5.257	5.257	5.258	5.258	5.257
	C. Ø DE SALIDA	X	5.003				
		Y	5.003				
	F. Ø DEL OJO	X	3.500 bocina				
		Y	3.500 bocina				
	G. Ø DEL COJINETE	X	3.500				
		Y	3.500				
	ANCHO DEL OJO		1.812 PIVOT				

Medidas tomadas a 0°+90° y en 3 puntos a lo largo de la barra cromada, alojamiento de vástago (X; Y) y espiga (X)

Cromo — X (90°) — Y (0°)

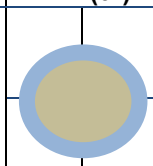

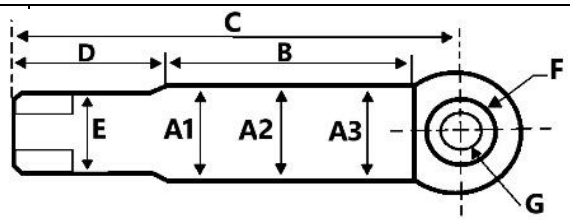

			A1	A2	A3	MAX	MIN
VASTAGO	C. LONGITUD TOTAL		75.500				
	B. LONGITUD DE BARRA CROMADA		66.750				
	A. Ø EXTERIOR (tolerancia 0.002)	X	2.998	2.998	2.998	2.998	2.998
		Y	2.998	2.998	2.998	2.998	2.998
	FLEXION DEL VASTAGO(.mm)			--	--	-	
	ESPESOR DE CROMO		2.0	2.0	2.0	(MILS)	
	E. Ø DE ESPIGA		1.748				
	Ø EXTERIOR DEL OJO		--				
	G. Ø INTERIOR DEL OJO		--				
	F. Ø INTERIOR DEL COJINETE		--				
	ANCHO DE OJO		4.007				
	D. LONGITUD DE ESPIGA		4.808				
TAPA	Ø EXTERIOR		6.600				
	Ø INTERIOR		3.049				
	Ø DE SELLADO		5.198				
	LONGITUD TOTAL		5.208				
PISTON	Ø EXTERIOR		5.237				
	Ø INTERIOR		1.753				
	LONGITUD TOTAL		2.784				

9. CONCLUSIONES Y COMENTARIOS

Priorizar cambio de repuestos (sellos y bocinas). Rectificar alojamiento de bocinas para que queden a medida STD.

Cromar barra de vástago y bruñir cilindro.

11. REPUESTOS FALTANTES

No presenta repuestos faltantes.